MINISTERE DE L'ENVIRONNEMENT
ET DU CADRE DE VIE

GS 1.T.79 339

AIX-EN-PROVENCE
LABORATOIRE DE NICE

CARTE COMMUNALE DE

PELASQUE - LANTOSQUE

ETUDE GEOLOGIQUE ET GEOTECHNIQUE

PIECE N°	
2	CARTE GEOLOGIQUE

ECHELLE 1/10.000

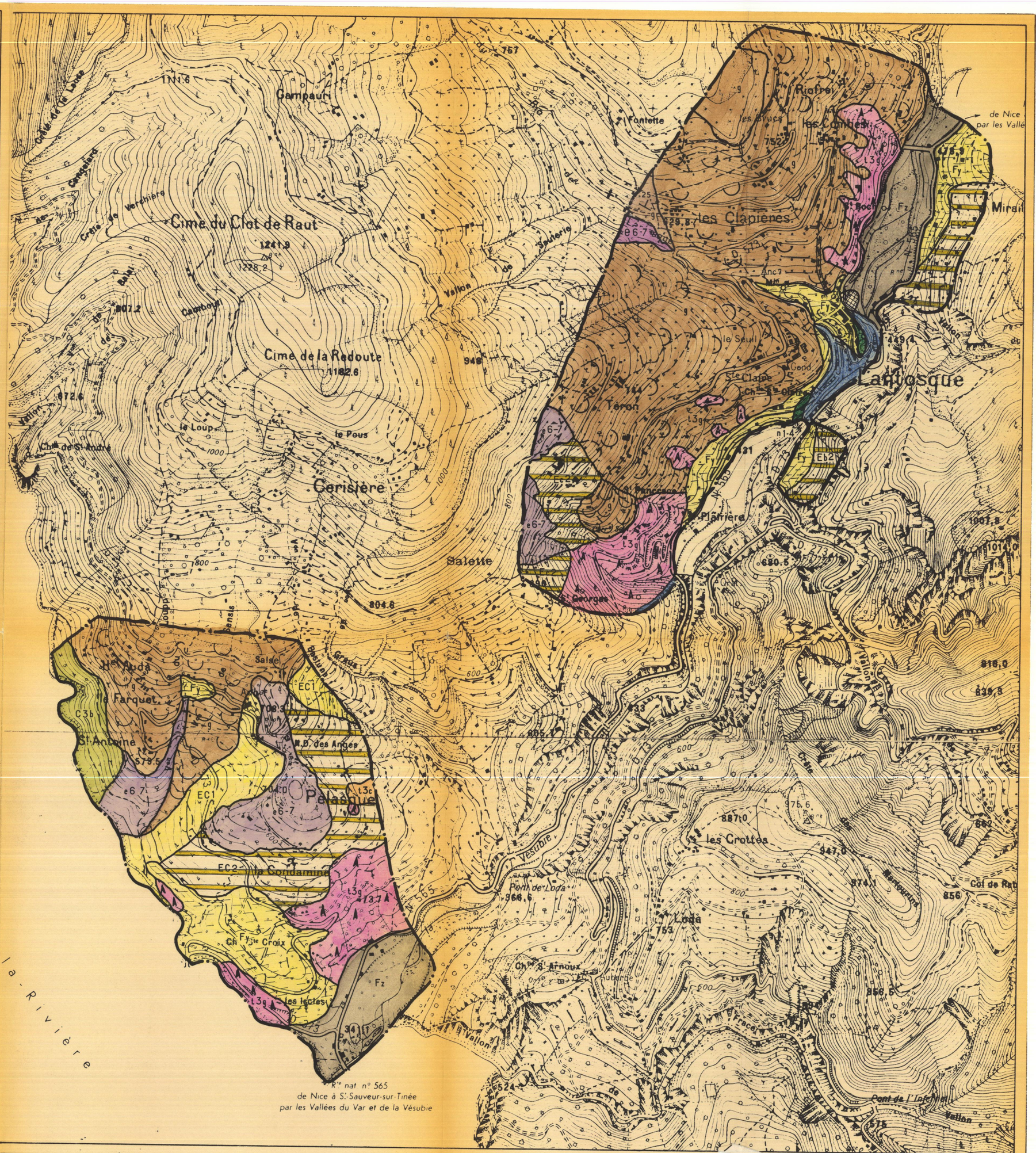

LEGENDE

	X	Dépôts anthropiques
	Ev	Eboulis vifs
		Cône de déjection
VI	Ec3-Eb3	Eluvions Colluvions (Ec) d'épaisseur faible
VI	Ec2-Eb2	ou d'épaisseur moyenne
VI	Ec1-Eb1	Eboulis (Eb) d'épaisseur forte
VI	Fz	Alluvions, Colluvions de fond de vallée
VI	Fy	Alluvions anciennes
III	g	Oligocène Flysch (schiste marnes et grès) en place ou glissé
III	e 6-7	Eocène (calcaires marneux)
II	C3b7	Turonien - Sénonien (calcaire)
II	C2-3a	Cénomanien Marnes noires et marno-calcaire (pour mémoire)
II	n1-4	Néocomien Barrémien calcaire
II	J	Jurassique indéterminé calcaires et calcaires dolomitiques
II	t3g	Keuper; gypse dominant
II	t3c	Dolomie, Cargneule
		Pendage
		Contours géologiques
		Faille, contact anormal
		Source, venue d'eau
		Zone hydromorphe